



# ADAPTACIÓN BASADA EN ECOSISTEMAS



## La Adaptación basada en Ecosistemas (AbE)

conserva, restaura y gestiona la biodiversidad y los ecosistemas al mismo tiempo que contribuye al bienestar de las personas y comunidades ayudándoles a adaptarse al cambio climático.

### MEDIDAS AbE

- 01 Conservación de áreas claves para la biodiversidad y los servicios ecosistémicos
- 02 Restauración de ecosistemas degradados claves para los servicios ecosistémicos
- 03 Manejo de la biodiversidad
- 04 Manejo del paisaje productivo



## Factores de éxito en la implementación AbE:

-  **Visión**
-  **Enfoque multinivel**
-  **Estructura**
-  **Manuales**
-  **Apropiación**
-  **Evidencia**
-  **Cooperación**
-  **Financiamiento**

## Elementos a considerar para un enfoque AbE

### 01



**Apoyar la adaptación de las personas al cambio climático** reduce vulnerabilidades sociales y ambientales, además de generar beneficios para las comunidades

Una estrategia enfocada en personas contempla la participación social inclusiva, y con enfoque de género, para responder a las más afectadas y evitar profundizar desventajas para grupos sociales excluidos o marginados.

### 02



**Hacer uso activo de la biodiversidad y los servicios ecosistémicos** restaura, mantiene y mejora la salud de los entornos naturales

Se planifican intervenciones en el territorio a partir de la evaluación de los riesgos climáticos para las personas, al impulsar la estabilidad, resiliencia, conectividad y otras dinámicas naturales de los ecosistemas terrestres y marinos.

### 03



**Incorporar las medidas AbE a una estrategia general de adaptación** asegura su desarrollo a través de políticas que fortalezcan las capacidades en todos los niveles de acción y de forma equitativa

De esta forma, las intervenciones se logran mantener en el largo plazo y pueden escalar a diferentes niveles territoriales, a la vez que considera la agricultura, el uso de tierra, la reducción de la pobreza u otras prioridades.

AbE consiste en una estrategia amplia y de largo plazo con un proceso reiterativo de **planeación, implementación, monitoreo y evaluación** enfocado en el aprendizaje y la mejora continua.

# Ciclo de *TRANSVERSALIZACIÓN* de AbE o "mainstreaming":

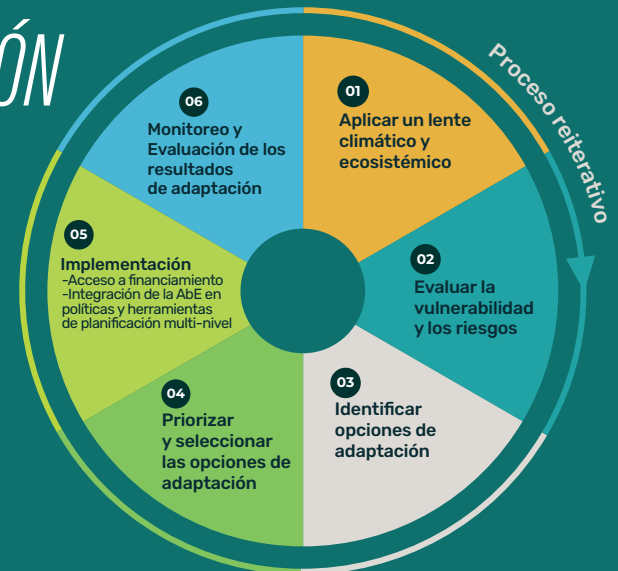

## Fortalecimiento de la gobernanza para la adaptación

Instituciones, políticas, legislación y mecanismos de participación ciudadana deben responder a los retos de la adaptación de manera integral. Esto implica la transformación y flexibilidad de varias herramientas e instrumentos actuales de gobernanza.

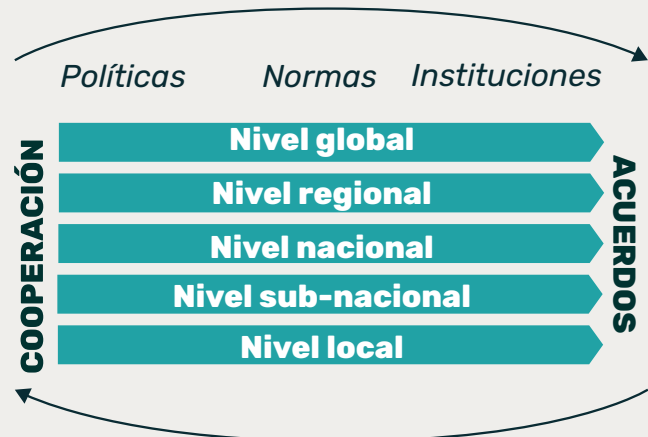

Fuente: Esquema Gobernanza en AbE, Alejandro Iza.

## Financiamiento AbE

El financiamiento de la AbE consiste en fondos públicos o no gubernamentales que financian medidas AbE en su desarrollo, implementación y seguimiento (fondos de agua, de cambio climático, desarrollo rural etc.). Por ejemplo, algunos mecanismos y opciones de financiamiento son la Tarifa de protección del recurso hídrico y fondos no reembolsables.

ESCALANDO LAS MEDIDAS DE ADAPTACIÓN BASADA EN ECOSISTEMAS (AbE)  
**Construyendo nuestro futuro junto a la naturaleza.**

(+506) 2220-1239 Conozca más en: [eбалac.com](http://eбалac.com) 